



freunde des
naturhistorischen
museums wien

JAHRESHAUPTVERSAMMLUNG

Mittwoch, 30. März 2011, 18.00 Uhr, Vortragsaal

TAGESORDNUNG

1. Begrüßung durch den Präsidenten
2. Bericht des Vorstandes
3. Bericht der Rechnungsprüfer
4. Entlastung des Vorstandes
5. Neuwahl des Vorstandes
6. Neuwahl der Rechnungsprüfer
7. Änderung der Satzungen
8. Allfälliges

Im Anschluss

Thomas Einwögerer (ÖAW)



DIE JUNGPALÄOLITHISCHE STATION KREMS-WACHTBERG: DIE NEUESTEN FORSCHUNGEN

1. Begrüßung durch Präsident Gerhard Ellert und Generaldirektor des NHM Univ.Prof. Dr. Christian Köberl



freunde des
naturhistorischen
museums wien



nhm naturhistorisches
museum wien

2. Bericht des Vorstands



Bericht der Schriftführung (Dr. Vera M.F. Hammer)

Mitgliederstatistik 2010:

Stand 31.12.2009:	2.976
Beitritte 2010:	406
Austritte 2010:	125
Stand 31.12.2010:	3.256

Der Verein zählt mit derzeit 3.256 Mitgliedern, davon 12 Förderern und 13 Stiftern zu einem der größten Museumsvereine Österreichs. Die im Vereinsjahr 2010 gestartete Werbeaktion soll die Position der „Freunde des Naturhistorischen Museums“ als hilfreicher Partner des Museums auch in Zukunft sichern. Insgesamt wurde im Berichtsjahr ein Zuwachs von 281 Mitgliedern verzeichnet.



Wolfgang Straub und Angelika Reitzer wurden anlässlich der Jahreshauptversammlung als 3000stes Mitglied gefeiert. Herr Straub erhielt den Prachtband „Darwins Palast“, sein Sohn Marian einen fossilen Haifischzahn. Foto: H. Summesberger

Wir begrüßten im Jahr 2010 unser 3.000tes Mitglied!

BEITRITTSERKLÄRUNG		freunde des naturhistorischen museums wien 
Name:	_____	
PLZ, Adresse:	_____	
Telefon:	_____	Fax: _____
e-Mail:	_____	
Datum, Unterschrift:	_____	
Mitgliedsbeiträge (bitte ankreuzen):		
<input type="checkbox"/>	Einzelmitglied (jährlich)	€ 25,-
<input type="checkbox"/>	Partnerkarte (jährlich)	€ 30,-
<input type="checkbox"/>	Förderer (jährlich)	€ 250,-
<input type="checkbox"/>	Stifter (einmalig)	€ 2.500,-
Partnerkarte: Bei unterschiedlichen Familiennamen bitte beide angeben.		
Beitrittsklärung an der Kassa oder am Info-Stand des NHM abgeben, oder per Post od. Fax (01 521 77 322) an die „Freunde des NHMW“ z.H. Frau Eva-Maria Pribil-Hamberger, 1010 Wien, Burggrip 2 senden. Oder per E-Mail anmelden: eva.pribil@nhm-wien.ac.at		



Veranstaltungsprogramm 2010

gemeinsam mit dem NHM

 12 x Monatsprogramm

 laufend Ankündigungen in der Homepage: <http://freunde.nhm-wien.ac.at/>



4 x „Das Naturhistorische“

gemeinsam mit dem NHM und dem Universum Magazin



freunde des
naturhistorischen
museums wien



Spezialführungen exklusiv für Freunde

Mittwoch, 3. März

KEINER FLOG ÜBER DAS KUCKUCKSNEST - EVOLUTION UND KOEVOLUTION VON WIRT-PARASITEN-BEZIEHUNGEN

Vortrag im Kinosaal des NHMW mit anschließender Führung durch die Ausstellung

Darwins rEvolution

Helmut SATTMANN (NHMW)



Mittwoch, 24. März

WAS DARWIN NICHT WUSSTE: GENETISCHE GRUNDLAGEN DER EVOLUTIONSTHEORIE

Führung durch die Ausstellung Darwins rEvolution
mit Schwerpunkt Genetik

Luise KRUCKENHAUSER, Elisabeth HARING (NHMW)

DARWIN FOR LUNCH

In Kurzführungen durch die Ausstellung "Darwins rEVOLUTION" erklären
Wissenschaftler die Evolution.

9. September

Ernst Mikschi

Darwins Leben – eine Theorie entsteht

16. September

Helmut Sattmann und Luise Kruckenhauser

Was treibt die Evolution?

23. September

Elisabeth Haring

Gene, Klone, DNA – moderne Evolutionsforschung

30. September

Maria Teschler-Nicola

Der Evolution des Menschen auf der Spur



Spezialführungen exklusiv für Freunde

Donnerstag, 18. März
GEOLOGISCHER SPAZIERGANG
VOM MARIA-THERESIEN-DENKMAL ZUM STEPHANSDOM
Herbert SUMMESBERGER (NHMW)



Donnerstag, 21. Oktober
GEOLOGISCHER SPAZIERGANG
INNERE STADT
Herbert SUMMESBERGER (NHMW)



freunde des
naturhistorischen
museums wien

9. Barbara Markt am Naturhistorischen Museum für AHS, HS-Biologen und -Geographen, Freunde des NHMW



freunde des
naturhistorischen
museums wien

Veranstaltungen im NHM auch für Freunde



Donnerstag, 21. Oktober 2010

LAND DER VIELFALT– ZUKUNFTSREICH? Biodiversitätsforschung in und aus Österreich

Anlässlich des „Internationalen Jahres der Biodiversität“ wird die österreichische Biodiversitätsforschung erstmals umfassend der Öffentlichkeit präsentiert.

Mittwoch, 21. April 2010

AKTIONSTAG BIODIVERSITÄT Artenvielfalt im Brennpunkt der Forschung

Vorträge und Führungen

2010 wurde von den Vereinten Nationen zum Internationalen Jahr der Biodiversität ausgerufen. Artenvielfalt steht auch im Mittelpunkt der Forschungen am Naturhistorischen Museum Wien.



Spezialvorträge für Freunde



freunde des
naturhistorischen
museums wien

Mittwoch 20. Jänner 2010
Brigitte CECH (Universität Wien)

LAS MEDULAS - RÖMISCHER GOLDBERGBAU IN SPANIEN
Gemeinsame Veranstaltung der Freunde des NHMW und der ÖMG



Mittwoch 10. März 2010

Jahreshauptversammlung

DDr. Thomas Posch und Dr. Kristin
Tessmar

**DAS ENDE DER NACHT: DIE GLOBALE
LICHTVERSCHMUTZUNG UND IHRE
FOLGEN**

Buchpräsentation und Kurzvortrag
Gemeinsame Veranstaltung mit dem NHM



Spezialvorträge für Freunde



freunde des
naturhistorischen
museums wien

Mittwoch 14. April 2010

Prim. Univ.-Prof. Dr. Roland SEDIVY (Danube Private
University, Krems)

**PATHOLOGIE IN FALLSTUDIEN: HISTORISCHE
PRÄPARATE FÜR DIE MEDIZIN VON HEUTE**



Mittwoch, 28. April 2010
DI Norbert NOVAK

HEIMISCHE ORCHIDEEN IN WORT UND BILD

Buchpräsentation und Vortrag



Spezialvorträge für Freunde

Mittwoch 5. Mai 2010

Prof. Dr. Stephen F. FOLEY

(Institut für Geowissenschaften, Universität Mainz)

DIE ERDE IN ZEIT UND RAUM

Gemeinsame Veranstaltung mit ÖMG

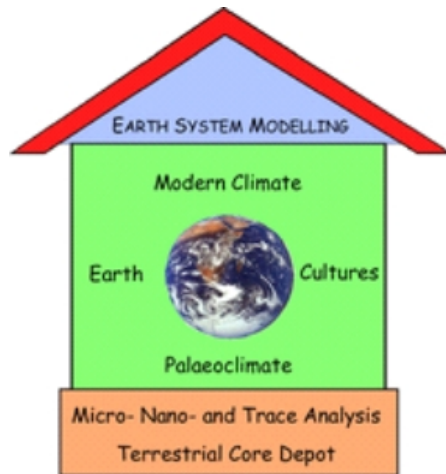

Mittwoch 2. Juni 2010

Dr. Sabine MERTENS

(Abteilung Gemälde/Skulptur; Direktion Landesmuseum Mainz)

TULPEN – TULPOMANIE EINE LEIDENSCHAFT UND IHRE FOLGEN



freunde des
naturhistorischen
museums wien



Mittwoch 12. Mai 2010

Prof. Dr. Walter SALZBURGER

(Zoologisches Institut, Universität Basel)

EVOLUTION IN DARWIN'S TRAUMSEEN: DIE BUNTBARSCH E OSTA F R I K A S



Spezialvorträge für Freunde



freunde des
naturhistorischen
museums wien

Mittwoch, 27. Oktober 2010
Dr. Stefan T. Hertwig

Mittwoch, 6. Oktober 2010
O.Univ.Prof.em.Dr.med.Dr.h.c. Lüder Deecke
(Medizinische Universität Wien)

EVOLUTION DES GEHIRNS

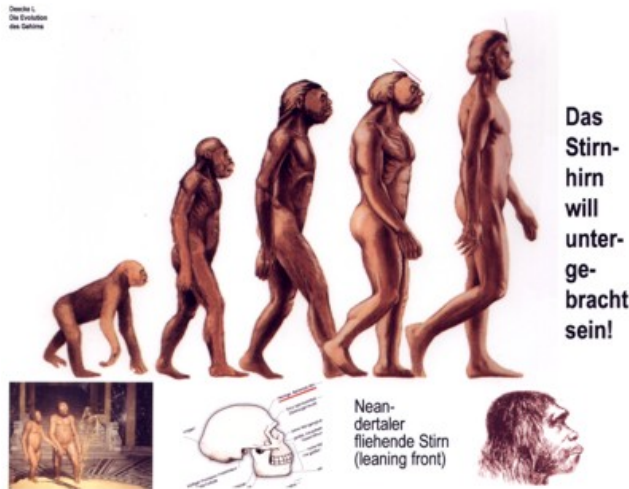

VON FLIEGENDEN FRÖSCHEN Biodiversitätsforschung auf Borneo



Mittwoch, 17. November 2010
Michael Hügi (SGG, Bern)

NATÜRLICHE ÄSTHETIK Faszinierende Einblicke in die Welt der Edelsteine

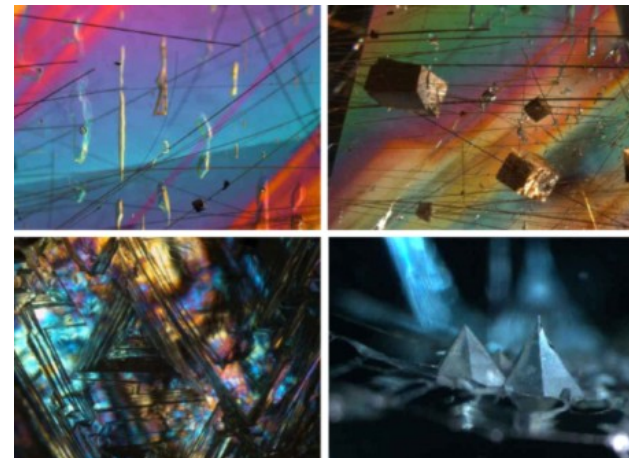



Exkursionen



freunde des
naturhistorischen
museums wien



VOGELKUNDLICHE EXKURSION IN DEN SEEWINKEL

Samstag 29. Mai 2010

Exkursion der "Freunde des Naturhistorischen Museums" in Zusammenarbeit mit FUCHS-Reisen Ges.m.b.H., Hartberg
Leitung: Anita GAMAUF (NHMW, 1. Zoologische Abteilung)



EXKURSIONSFAHRT ZUR internationalen Mineralien- und Edelsteinmesse EURO-MINERAL & EURO-GEM SAINTE-MARIE AUX MINES, FRANKREICH Mittwoch 23. Juni 2010 – Sonntag 27. Juni 2010

Exkursion der "Freunde des Naturhistorischen Museums" in Zusammenarbeit mit FUCHS-Reisen Ges.m.b.H., Hartberg
Leitung: Vera M. F. HAMMER, NHMW, Mineralogisch-Petrographische Abteilung





freunde des
naturhistorischen
museums wien

Exkursionen

EXKURSION MINERALIENTAGE MÜNCHEN

Donnerstag 28. Oktober 2010 – Sonntag 31. Oktober 2010

Exkursion der "Freunde des Naturhistorischen Museums" in Zusammenarbeit mit FUCHS-Reisen Ges.m.b.H., Hartberg

Leitung:

Vera M. F. HAMMER, NHMW, Mineralogisch-Petrographische Abteilung



MUSEUM MENSCH UND NATUR
Schloss Nymphenburg, München



Exkursionen



EXKURSION NACH BADEN UND BAD VÖSLAU
Samstag, 6. November 2010
Gemeinsam mit FUCHS - Reisen GmbH, Hartberg

Führung: Herbert SUMMESBERGER (NHMW), Helmut SATTMANN (NHMW)

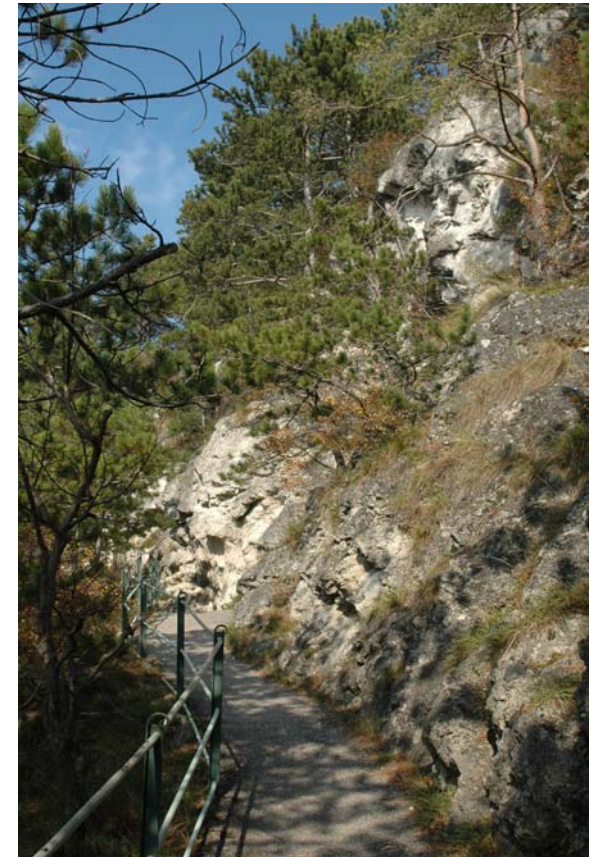

Subventionen

Ankauf für Mineralogische Schausammlung
Meerschaumschnitzereien



weitere Subventionen

„Fossilienwelt Weinviertel – Geotop Austernriff“ (Projekt Dr. Harzhauser)



„Keltenforschung Roselsdorf“ (Projekt Dr. Holzer)



„Grabung Brunn am Gebirge“ (Projekt Dr. Stadler)

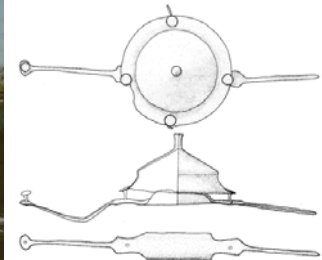

Druckkostenunterstützung für Anthropologische Gesellschaft (Farbtafel)
Aufwandsentschädigung für Forschungsgast, Geolog. Paläontolog. Abt.

„Grabung Stillfried“ (Projekt Dr. Antl)

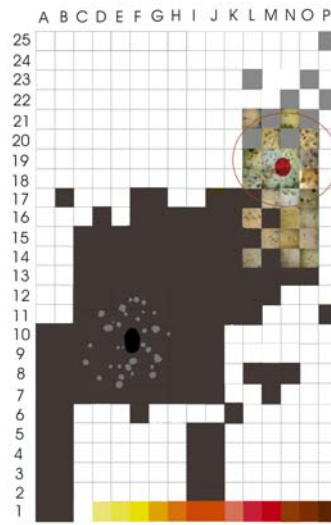

Ostprofil O 16
nach der
Entnahme der
Proben

MP: x=15,07
y=15,86
z=194,444

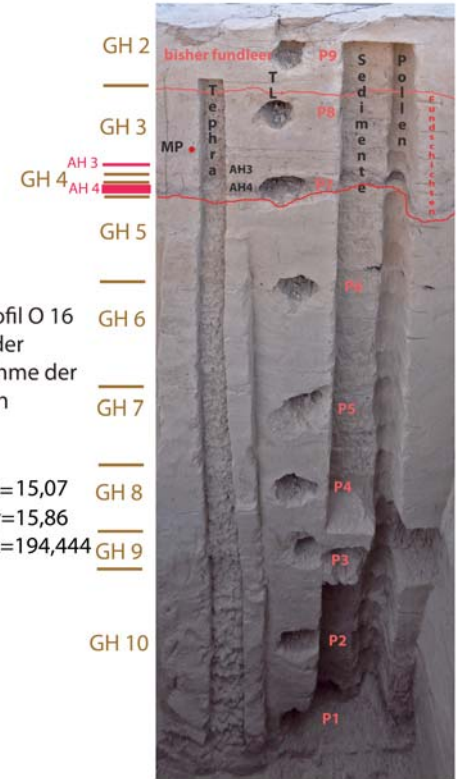

Grub/Kranawetberg Ostprofil



„Born to be wild“ (Projekt Dr. Gamauf)



„Alpine Landschnecken“ (Projekt Dr. Sattmann)



Vorstand und Rechnungsprüfer

Insgesamt waren im Vereinsjahr 2010
6 Vorstandssitzungen notwendig,
um die Vereinsangelegenheiten
abzuwickeln.

Zusammensetzung des bereits im Jahr 2008 gewählten
Vorstandes:

<u>Präsident:</u>	Gerhard Ellert
<u>Vizepräsidenten:</u>	Prof.Dr. Maria Teschler-Nicola Dr. Elisabeth Haring Dr. Helmut Sattmann Prof.Dr. Friedrich Steininger Dr. Peter Skoumal
<u>Kassier:</u>	Dr. Heinrich Schönmann
<u>Kassier-Stv.:</u>	Dr. Herbert Summesberger
<u>Schriftführer:</u>	Dr. Vera M.F. Hammer
<u>Schriftführer-Stv.:</u>	Mag. Dr. Oleg Mandic
<u>2010 kooptiert:</u>	Mag. Hans Reschreiter
<u>Rechnungsprüfer:</u>	Kom.Rat Thomas Gaiger Prof. Mag.Dr. Erhard Christian



Vorschau auf Vereinsjahr 2011



KULTURLANDSCHAFT UND GEOLOGIE AM ALPENOSTRAND

Samstag, 28. Mai 2011

Gemeinsam mit FUCHS Reisen, Hartberg

Halbtagesexkursion: Fußwanderung auf Wiener Wasserleitungsweg Baden - Gumpoldskirchen

Führung: Herbert SUMMESBERGER (NHMW), Michael GRÜNWEIS (UNI Wien)

Thema: Geologische und klimatische Voraussetzungen am Alpenostrand.

Ursprüngliche Vegetation in der heutigen Weingartenkulturlandschaft. Mit Glück: rare Insekten und Vögel

Ausgebucht!



"EROBERN - ENTDECKEN - ERLEBEN" IM RÖMERLAND CARNUNTUM

Sonntag, 29. Mai 2011

Tagesfahrt zur NÖ-Landesausstellung 2011 mit dem Twin City Liner "Erobern - Entdecken - Erleben" im Römerland Carnuntum
Eine Veranstaltung der Freunde des Naturhistorischen Museums, der Österreichischen Gemmologischen Gesellschaft gemeinsam mit Fuchs Reisen

Organisation: Vera M.F. HAMMER (NHMW)

Ausgebucht!

Mineralientage München



Donnerstag 27.10. – Sonntag 30.10.2011

Der Pauschalpreis pro Person im DZ ist ca. 365,-- € (EZZ EUR 66,--)

inkludiert sind folgende Leistungen:

Busfahrt

3 x Nächtigung mit Frühstücksbuffet im NH München Dornach****

Eintritt + Führung + Steinbruchbesichtigung Nördlingen (Rieskratermuseum)

3-Tages-Messepass Geofa, Mineralientage München, Messekatalog



Exkursionleitung: Vera M.F. Hammer gemeinsam mit Fuchsreisen Hartberg

Anmeldung ab sofort unter: eva.pribil@nhm-wien.ac.at

Mittwoch, 6. April 2011, 18.30 Uhr, NHM Wien,
Saal 50
Georg Rauer (Veterinärmedizinische
Universität Wien)

DIE RÜCKKEHR DER WÖLFE



Mittwoch, 4. Mai 2011, 18.30 Uhr, Naturhistorisches Museum Wien, Vortragssaal
Andreas Weerth (Tegernsee, BRD)

POLITISCHE EINFLÜSSE AUF DEN MINERALIENHANDEL IN ZENTRALASIEN



Mittwoch, 18. Mai 2011, 18.30 Uhr, Naturhistorisches Museum Wien, Vortragssaal
Juan Manuel Garcia-Ruiz (Spanien)

THE MYSTERY OF THE GIANT GYPSUM CRYSTALS OF CHIHUAHUA, MEXICO

Filmvorführung.



Donnerstag 26. Mai 2011, 19:00 Uhr, Vortragssaal

Buchpräsentation Heinz Wiesbauer



Der Bisamberg – Vielfalt am Rande der Großstadt Wien

www.noe.gv.at



Der Bisamberg

Vielfalt am Rande der Großstadt Wien



Heinz Wiesbauer, Herbert Zettel,
Manfred A. Fischer und Rudolf Maier (Hrsg.)



ISBN 3-901542-34-5

2. Bericht des Vorstands : Bericht des Kassiers Heinrich Schönmann

FREUNDE des NATURHISTORISCHEN MUSEUMS in WIEN
A - 1010 WIEN Burgring 7 ZVR 019262677

FREUNDE des NATURHISTORISCHEN MUSEUMS in WIEN
A - 1010 WIEN Burgring 7 ZVR 019262677

EINGÄNGE 2010

Mitgliedsbeiträge	90.999,53 €
Spenden	4.548,30 €
Wertpapierkupon	1.400,00 €
Eingang aus Wertpapierverkauf	65.450,00 €
Zinsen	462,63 €
Exkursionsbeiträge	399,00 €
Rückerstattung von Vortragsspesen	361,90 €
Rückerstattung von Versandspesen	300,00 €
Irrläufer (irrtümliche Mehrzahlungen, Fehlleitungen, etc.)	3.455,79 €
Durchläufer (Druck Koleopt. Rundschau, Subv. Gem. Wien und ÖAW)	19.934,27 €
Eigenerläge und Umbuchungen zwischen den Konten	244.829,70 €
Summe der Eingänge	432.141,12 €

BILANZ 2010

Summe der Eingänge	432.141,12 €
Summe der Ausgänge	424.063,83 €
Bilanz 2010	plus 8.077,29 €

AUSGÄNGE 2010

Ankauf für Mineralogische Abteilung (Meerschamschnitzereien)	2.500,00 €
Unterstützung „Fossilienwelt Weinviertel – Geotop Austernriff“	5.000,00 €
Unterstützung „Keltenforschung Roselsdorf“ (Projekt Dr. Holzer)	10.000,00 €
Unterstützung „Grabung Brunn a.G.“ (Projekt Dr. Stadler)	5.000,00 €
Unterstützung „Grabung Stillfried“ (Projekt Dr. Antl)	4.000,00 €
Unterstützung „Alpine Landschnecken“ (Projekt Dr. Sattmann)	2.000,00 €
Unterstützung „Born to be wild“ (Projekt Dr. Gamauf)	8.100,00 €
Druckkostenunterstützung für Anthropolog. Gesellschaft (Farbtafel)	638,00 €
Aufwandsentschädigung Forschungsgast Geolog. Paläontolog. Abteilung	500,00 €
Zwischensumme „Subventionen“	37.738,00 €
Gehalt für Vereins-Sekretariat (inkl. Hilfen und Gehaltsverrechnung)	17.523,80 €
Postgebühren (Programmversand, Briefmarken f. Sekretariat)	12.939,57 €
Druckkostenanteil u. Versand "UNIVERSUM" (III, VI, IX, XII 2010)	9.581,76 €
Druckkostenanteil Monatsprogramme (I/2010 – XII/2010)	5.940,00 €
Druck des Halbjahresprogrammes der Freunde	144,00 €
Vortragsspesen	1.855,80 €
Repräsentationskosten	28,00 €
Mitgliederwerbung (Druck von Werbekarten im Postkartenformat)	930,00 €
Büromaterial (Kuverts, Klebeetiketten, Erlagscheine, Papier, etc.)	3.240,21 €
Auflösung der Wertpapiere (Stand 31. 12. 2009)	64.250,00 €
Bankspesen, Kontoführungsgebühr, Buchungsentgelt, Depotgebühr, etc.	867,26 €
KESSt	805,67 €
Irrläufer (irrtümliche Mehrzahlungen, Fehlleitungen, etc.)	3.455,79 €
Durchläufer (Druck Koleopt. Rundschau, Subv. Gem. Wien und ÖAW)	19.934,27 €
Eigenerläge und Umbuchungen zwischen den Konten	244.829,70 €
Summe aller Ausgänge	424.063,83 €

3. Bericht der Rechnungsprüfer



4. Antrag auf Entlastung des Vorstands



freunde des
naturhistorischen
museums wien

5. Neuwahl des Vorstands

<u>Präsident:</u>	Gerhard Ellert
<u>Vizepräsidenten:</u>	Prof.Dr. Maria Teschler-Nicola Dr. Elisabeth Haring Dr. Helmut Sattmann Prof.Dr. Friedrich Steininger Dr. Peter Skoumal
<u>Kassier:</u>	Mag. Hans Reschreiter (2010 kooptiert)
<u>Kassier-Stv.:</u>	Dr. Herbert Summesberger
<u>Schriftführer:</u>	Dr. Vera M.F. Hammer
<u>Schriftführer-Stv.:</u>	Mag. Dr. Oleg Mandic
<u>Mitglied ohne Funktion:</u>	Mag. Brigitta Schmid (2011 kooptiert)

6. Neuwahl der Rechnungsprüfer

<u>Rechnungsprüfer:</u>	Kom.Rat Thomas Gaiger Alfred Pribil
-------------------------	--

7. Änderung der Satzungen

alt

neu

<p>3.1. Der Vereinszweck wird erreicht durch: <u>finanzielle</u> Unterstützung von wissenschaftlichen Projekten und Grabungen, Expeditionen und Sammelreisen, sowie der Veröffentlichung der Ergebnisse in wissenschaftlichen und populärwissenschaftlichen Publikationen.</p>	<p>3.1. Der Vereinszweck wird erreicht durch: Unterstützung von wissenschaftlichen Projekten und Grabungen, Expeditionen und Sammelreisen, sowie der Veröffentlichung der Ergebnisse in wissenschaftlichen und populärwissenschaftlichen Publikationen.</p>
<p>4.1. Als ordentliche Mitglieder gelten Einzelmitglieder oder <u>eine Mitgliedsfamilie</u>. Sie haben jährlich den von der Hauptversammlung festzusetzenden Jahresmitgliedsbeitrag zu leisten.</p>	<p>4.1. Als ordentliche Mitglieder gelten Einzelmitglieder oder <u>Partnerschaften</u>. Sie haben jährlich den von der Hauptversammlung festzusetzenden Jahresmitgliedsbeitrag zu leisten.</p>
<p>zu 8.1. <u>Die Hauptversammlung ist bei Anwesenheit der Hälfte aller stimmberechtigten Mitglieder bzw. ihrer Vertreter beschlussfähig. Ist die Hauptversammlung zur festgesetzten Stunde nicht beschlussfähig, so findet die Hauptversammlung 15 Minuten später mit derselben Tagesordnung statt, die ohne Rücksicht auf die Anzahl der Erschienenen beschlussfähig ist.</u></p> <p>Die Wahlen und die Beschlussfassungen in der Hauptversammlung erfolgen in der Regel mit einfacher Stimmenmehrheit. Beschlüsse, mit denen die Satzung des Vereins geändert oder der Verein aufgelöst werden soll, bedürfen jedoch dem Vorschlag des Vorstandes und einer qualifizierten Mehrheit von 2/3 der abgegebenen gültigen Stimmen.</p>	<p>zu 8.1.</p> <p>Die Wahlen und die Beschlussfassungen in der Hauptversammlung erfolgen in der Regel mit einfacher Stimmenmehrheit <u>der anwesenden Mitglieder</u>. Beschlüsse, mit denen die Satzung des Vereins geändert oder der Verein aufgelöst werden soll, bedürfen jedoch <u>des Vorschlages</u> des Vorstandes und einer qualifizierten Mehrheit von 2/3 der abgegebenen gültigen Stimmen.</p>

7. Änderung der Satzungen

alt

neu

8.2. Der Vorstand

Der von der Hauptversammlung gewählte Vorstand besteht aus:

- 8.2.1. einem Präsidenten
- 8.2.2. bis zu fünf Vizepräsidenten
- 8.2.3. einem Schriftführer und dessen Stellvertreter
- 8.2.4. einem Kassier und dessen Stellvertreter

Der Vorstand wird vom Schriftführer im Auftrag des Präsidenten

einberufen und ist bei Anwesenheit von mindestens vier Vorstandsmitgliedern beschlussfähig.

Der Vorstand beschließt in allen Fällen mit einfacher Stimmenmehrheit. Bei Auflösung muss Einstimmigkeit herrschen.

8.2. Der Vorstand

Der von der Hauptversammlung gewählte Vorstand besteht aus:

- 8.2.1. einem Präsidenten
- 8.2.2. bis zu fünf Vizepräsidenten
- 8.2.3. einem Schriftführer und dessen Stellvertreter
- 8.2.4. einem Kassier und dessen Stellvertreter

8.2.5. bis zu weiteren fünf Vorstandsmitgliedern

Der Vorstand wird vom Schriftführer im Auftrag des Präsident

einberufen und ist bei Anwesenheit von mindestens vier Vorstandsmitgliedern beschlussfähig.

Der Vorstand beschließt in allen Fällen mit einfacher Stimmenmehrheit. Bei Auflösung des Vorstandes muss Einstimmigkeit herrschen.

§ 9

Auflösung des Vereins

Bei Auflösung des Vereins oder bei Wegfall des bisherigen begünstigten Vereinszweckes hat das Vereinsvermögen dem Naturhistorischen Museum in Wien mit der Auflage zuzufallen, mit dem Vermögen die kulturhistorisch und wissenschaftlich bedeutenden Sammlungen des Museums zu erweitern und der Öffentlichkeit in der Weise zugänglich zu machen, dass daraus ein gemeinnütziger Zweck abgeleitet werden kann.

§ 9

Auflösung des Vereins

Bei Auflösung des Vereins oder bei Wegfall des bisherigen begünstigten Vereinszweckes hat das verbliebene Vereinsvermögen dem Naturhistorischen Museum in Wien mit der Auflage zuzufallen, mit dem Vermögen die kulturhistorisch und wissenschaftlich bedeutenden Sammlungen des Bundes zu erweitern und der Öffentlichkeit zugänglich zu machen, und der Öffentlichkeit in der Weise zugänglich zu machen, dass daraus ein gemeinnütziger Zweck abgeleitet werden kann.

8. Allfälliges

Vereins-Sekretariat:

Eva Pribil-Hamberger
Burgring 7, 1010 Wien
Mo. – Fr. 13.00 – 15.00 Uhr
Tel.: 01/52177/392
Fax.: 01/52177/327
eva.pribil@nhm-wien.ac.at

<http://freunde.nhm-wien.ac.at>

Max Mustermann
und Grete Musterfrau
Mustergasse 14
1010 Wien

**Freunde
des
Naturhistorischen
Museums in Wien
Mitgliedskarte**

2011

**PARTNER
KARTE**

Nur unter Vorlage eines
Lichtbildausweises gültig
vom 1.1.2011 bis 31.1.2012

Vereins-Sekretariat:

Eva Pribil-Hamberger
Burgring 7, 1010 Wien
Mo. – Fr. 13.00 – 15.00 Uhr
Tel.: 01/52177/392
Fax.: 01/52177/327
eva.pribil@nhm-wien.ac.at

<http://freunde.nhm-wien.ac.at>

Max Mustermann
Mustergasse 14
1010 Wien

**Freunde
des
Naturhistorischen
Museums in Wien
Mitgliedskarte**

2011

**EINZEL
MITGLIED**

Nur unter Vorlage eines
Lichtbildausweises gültig
vom 1.1.2011 bis 31.1.2012



<http://freunde.nhm-wien.ac.at/>